

## FACULTY

**Francesco Lunghi (Empoli)**  
**Milandri Carlo (Empoli)**

## COME RAGGIUNGERCI

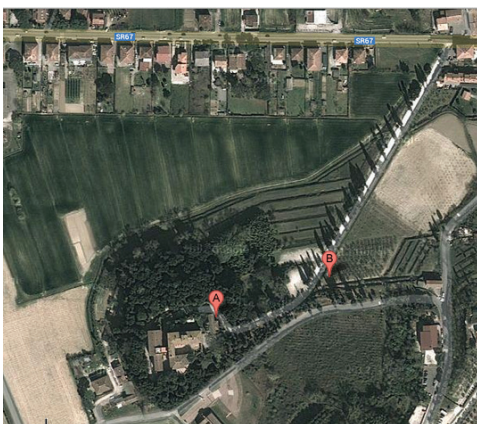

*Dalla superstrada Firenze-Pisa-Livorno prendere l'uscita di San Miniato, quindi proseguire dritto in direzione San Miniato Basso. Alla rotonda rendere la seconda uscita e dopo 500 metri svoltare verso destra sulla via Tosco Romagnola, infine seguire le indicazioni per Villa Sonnino (Via Cavane, 3 - San Miniato)*

*Coordinate: latitudine 43.68556351, longitudine 10.81363677*

### PROVIDER ACCREDITATO



Via F.Ferrucci 73  
59100 Prato  
Tel. 0574 527949  
Fax 0574 636250

segreteriaecm@partnergraf.it

**CON IL CONTRIBUTO  
NON CONDIZIONATO DI**



# 31 Ottobre

Villa Sonnino - San Miniato

## Carcinoma della Prostata

*Stato attuale dell'iter diagnostico  
terapeutico nella prospettiva di  
un'assistenza multidisciplinare e  
globale*

*Responsabile Scientifico:  
Francesco Lunghi*

*Il corso è accreditato per  
medici chirurghi specialisti in  
Urologia, Oncologia e MMG  
con 4,5 crediti*



*Provider accreditato n°156  
www.partnergraf.it*

# Carcinoma della Prostata

*Responsabile Scientifico:  
Francesco Lunghi*

*Stato attuale dell'iter diagnostico  
terapeutico nella prospettiva di  
un'assistenza multidisciplinare e  
globale*

## Programma

<b>19.00-19.30</b>	<b>Welcome Coffee</b>	<b>21.50-22.00</b>	<b>Interventi uditorio e discussione</b>
<b>19.30-19.40</b>	<b>Introduzione al Corso</b> F.Lunghi	<b>22.00-22.20</b>	<b>La terapia chirurgica: certezze e miti</b> F. Lunghi
<b>19.40-20.10</b>	<b>Epidemiologia e impatto del CAP nell'ambito oncologico</b> C.Milandri	<b>22.20-22.30</b>	<b>Discussione</b>
<b>20.10-20.30</b>	<b>Interventi e discussione collegiale</b>	<b>22.30-22.50</b>	<b>Follow up del paziente e indicazioni per la seconda linea di terapia</b> F. Lunghi-C.Milandri
<b>20.30-21.00</b>	<b>Diagnosi e stadiazione del CAP</b> F. Lunghi	<b>22.50-23.00</b>	<b>Discussione</b>
<b>21.00-21.20</b>	<b>Discussione interattiva</b>	<b>23.00-23.20</b>	<b>Nuove prospettive terapeutiche</b> C. Milandri
<b>21.20-21.50</b>	<b>Valutazione del paziente e indirizzi terapeutici</b> F. Lunghi-C.Milandri	<b>23.20-23.30</b>	<b>Discussione</b>
		<b>23.30-23.45</b>	<b>Test di verifica dell'apprendimento e chiusura dei lavori</b>