

Faculty

Dott. Alessandro Battaglia (Prato)

Dott. Beniamino Brancato (Firenze)

Dott. Stefano Ciatti (Prato)

Dott.ssa Barbara Lazzari (Pistoia)

Dott. Antonio Masciotra (Campobasso)

Dott. Christian Weismann (Salisburgo)

Con il contributo non condizionato di:

Evento
accreditato per Tecnici
sanitari di radiologia
medica, Medici
specialisti in Ginecologia,
Radiagnostica MMG
e Oncologia con 5 crediti
ECM



Via Catani 26/3
59100 Prato
Tel. 0574 572798
Fax 0574 572648



Via F. Ferrucci 73
59100 Prato
Tel. 0574 725622
Fax 0574 636250
www.partnergraf.it

Ecografia B-mode

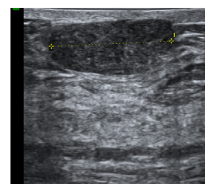

Elastografia

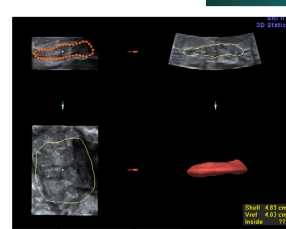
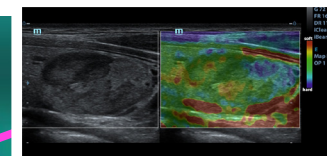

Ecografia 3D

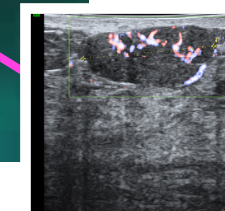
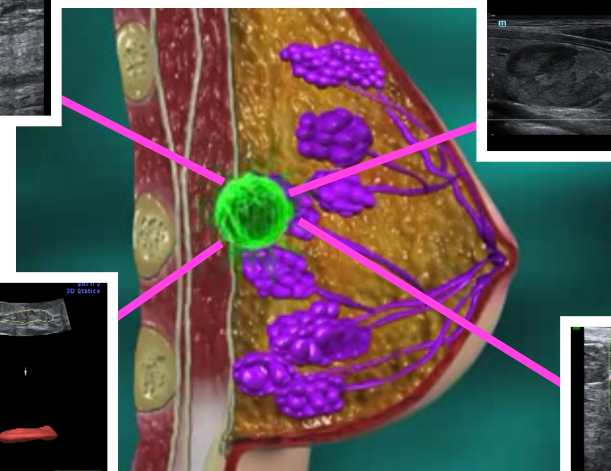

Color Doppler

ECOGRAFIA MAMMARIA BACK TO THE BASIC OR BACK TO THE FUTURE

Confronto tra ecografia tradizionale e nuove
tecnologie “elastografia e 3D”

24 NOVEMBRE 2012

Sede LILT - PRATO

Responsabile Scientifico:

Stefano Ciatti



ECOGRAFIA MAMMARIA

BACK TO THE BASIC OR BACK TO THE FUTURE

Confronto tra ecografia tradizionale e nuove tecnologie “elastografia e 3D”

08.30-08.45	Registrazione dei Partecipanti	11.00-11.30	Discussione
08.45-09.00	Saluti del Presidente della LILT: <i>Maurizio Nardi</i> e del Direttore Sanitario <i>Roberto Benelli</i>	11.30-11.45	Coffee Break
09.00-09.30	Ecografia mammaria: il punto di vista del chirurgo <i>Dott. Alessandro Battaglia</i>	11.45-12.15	Ruolo dell'ecografia 3D <i>Dott. Christian Weismann</i>
09.30-10.00	L'ecografia B-mode in senologia: ruolo e limiti <i>Dott. Beniamino Brancato</i>	12.15-12.45	Elastografia mammaria: quantitativa o qualitativa? <i>Dott. Antonio Masciotra</i>
10.00-10.30	Nuove tecnologie in diagnostica ecografica <i>Dott.ssa Barbara Lazzari</i>	12.45-13.15	Discussione
10.30-11.00	Elasticità e tessuto neoplastico; considerazioni di fisiopatologia <i>Dott. Antonio Masciotra</i>	13.15-13.30	Ricordo del Dott. Stefano Ciatto <i>Dott. Stefano Ciatti</i>
		13.30-13.45	Chiusura dei lavori e test di verifica dell'apprendimento